

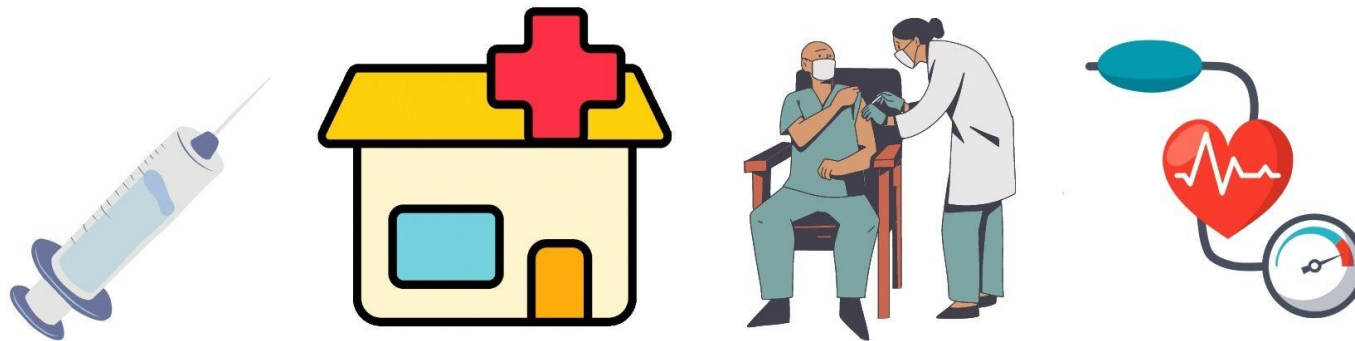

เรียนรู้เพื่อรับใช้สังคม

รายวิชาที่เปิดสอน
สำหรับโครงการ HCU Life Long Learning
ภาคการศึกษาที่ 2 ปีการศึกษา 2565

คณะสาธารณสุขศาสตร์และสิ่งแวดล้อม



ลำดับ	รหัสวิชา	ชื่อวิชา	กลุ่ม	หน่วย กิต	วัน	เวลาเรียน	เงินลงทะเบียน
1	CU2023	การคุ้มครองผู้บริโภคทางสุขภาพ	01	03	F	1230-1530 น.	6,000
2	CU3072	การสร้างเสริมสุขภาพผู้สูงอายุ	01	02	M	1430-1630 น.	4,000
3	CU3082	การจัดการด้านสาธารณสุขภาวะฉุกเฉิน	01	02	F	1030-1230 น.	4,000
4	HM2682	กฎหมายเกี่ยวกับสาธารณสุขโรงพยาบาล	99	02	S-U	0830-1730 น.	4,000
5	HM3492	การจัดการเชิงกลยุทธ์ของโรงพยาบาล	01	02	T	0830-1030 น.	4,000
6	HM4623	ระบบบริหารเวชระเบียน	99	03	S-U	0830-1730 น.	6,000
7	MC2033	ศัพท์ทางการแพทย์สำหรับบริการแพทย์	01	03	W	0830-1130 น.	6,000
8	MC2053	กฎหมายสำหรับการบริการทางการแพทย์	01	03	H	1230-1530 น.	6,000
9	MC3153	เวชสถิติสำหรับบริการทางการแพทย์	01	03	F	0830-1130 น.	6,000
10	OH4092	กฎหมายอาชีวอนามัยและความปลอดภัย	01	02	W	0830-1030 น.	4,400
11	OH4223	ความปลอดภัยในการทำงาน	01	03	M	1230-1530 น.	6,600
12	OH4282	มาตรฐานเกี่ยวกับงานอาชีวอนามัยฯ	01	02	M	0830-1030 น.	4,400
13	PB2313	กฎหมายสาธารณสุขและจรรยาบรรณวิชาชีพ	01	03	H	0830-1130 น.	6,600
14	PB2323	การบริหารงานสาธารณสุข	01	03	W	0830-1130 น.	6,600
15	PB3073	อาชีวอนามัยและความปลอดภัยเบื้องต้น	01	03	W	0830-1130 น.	6,600